Università per Adulti e Terza Età di Nerviano - Anno Accademico 2012-2013

USCIRE DALLA CRISI CON LA FILOSOFIA

Edmund Husserl e la crisi delle scienze europee

Dr.ssa Sara Fumagalli

ex Monastero degli Olivetani - Sala del Bergognone

Il filosofo Edmund Husserl, fondatore della fenomenologia, nel 1935 tenne due cicli di conferenze a Vienna (aprile) e a Praga (novembre) denunciando una profonda crisi dell'umanità europea. Le sue parole forti impressionarono la platea di quel tempo, abituata al rifiorire della biologia, della matematica e in generale della scienza.
Perché allora, secondo Husserl, l'Europa era in crisi?
Tratteggiando le linee del suo pensiero si riuscirà a cogliere la radice profonda del malessere dell'uomo europeo nonché l'unico strumento in grado di superarlo: la filosofia, appunto.

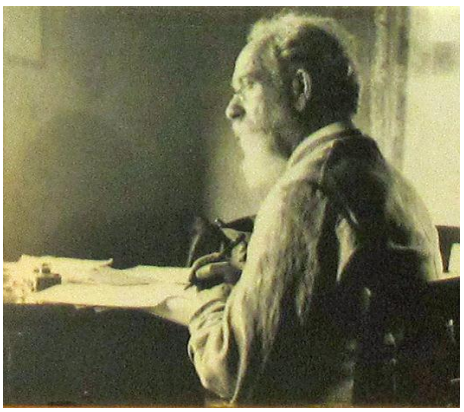

"I problemi del senso e del non senso dell'esistenza riguardano l'uomo che deve liberamente scegliere. Che cos'ha da dire questa scienza sulla ragione e sulla non-ragione, che cos'ha da dire su noi uomini in quanto soggetti di questa libertà?" E. Husserl

giovedì	***28 novembre 2012***	***ore 17:00 - 17:50***	*dr.ssa Sara Fumagalli*
1	**La filosofia nella crisi dell'umanità europea** ***Conferenza di Vienna***		
giovedì	***17 gennaio 2013***	***ore 16:00 - 16:50***	*dr.ssa Sara Fumagalli*
2	**La crisi delle scienze europee e la psicologia** ***Conferenza di Praga***		

Sara Fumagalli - *Vanzago*

Dottoranda in Filosofia presso l'Università degli Studi di Milano e all'Archivio Husserl di Friburgo in Germania, si occupa di problemi legati alla fenomenologia e all'idealismo classico tedesco.
Ha svolto ripetuti periodi di insegnamento in Italia e Germania